



FROTA DE VEÍCULOS REGISTRADOS NO DISTRITO FEDERAL EM CIRCULAÇÃO

3º Trimestre 2024

Data de Referência: 14/10/2024

1 - Total de Veículos Registrados no DF em Circulação, por Trimestre Distrito Federal, 2024

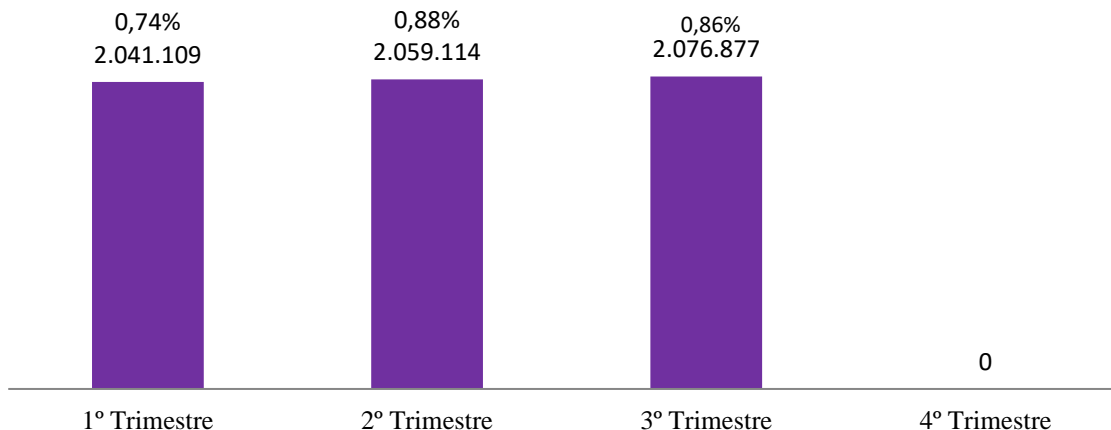

OBS1: A variação do 1º Trimestre é referente ao valor do 4º Trimestre de 2023

2 - Características dos Veículos Registrados no DF em Circulação, por Tipo de Veículo Distrito Federal, 3º Trimestre de 2024

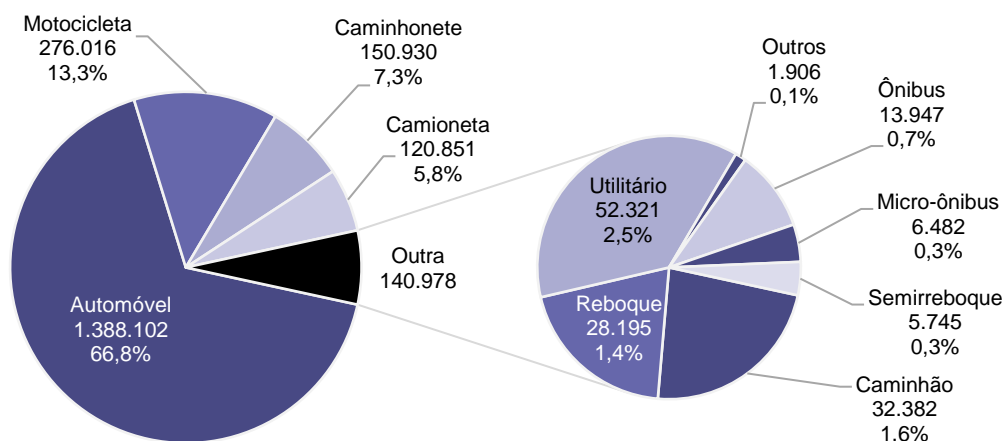

OBS1: Motocicleta inclui ciclomotor, motocicleta, motoneta, triciclo e quadriciclo.

OBS2: Caminhão inclui caminhão e caminhão trator.

3 - Total de Veículos Registrados no DF em Circulação, por Ano Distrito Federal, 2014 - Setembro de 2024

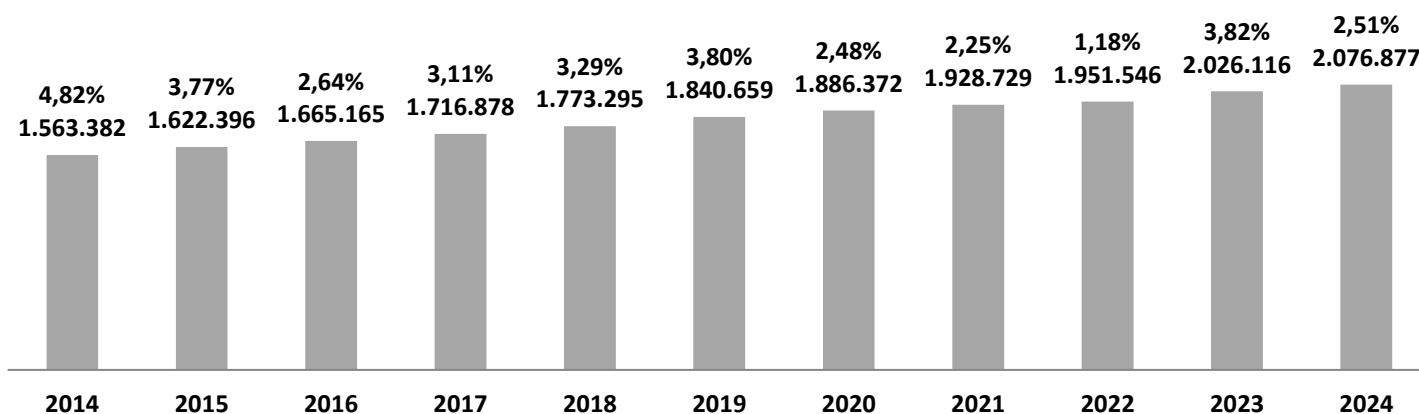

Fonte: GDF/SSP/DETRAN/DG/DIRTEC

Nota: O detalhamento por tipo de veículo está totalizando veículos a menos que o total em circulação desde 2018.

4 - Variação dos Tipos de Veículos Registrados no DF em Circulação
Distrito Federal, 2022 a setembro de 2024

	2022	2023	2024
Automóvel	1.345.437	1.367.453 1,64%	1.388.102 1,51%
Motocicleta	248.163	265.168 6,85%	276.016 4,09%
Caminhonete	137.665	144.470 4,94%	150.930 4,47%
Camioneta	110.362	115.770 4,90%	120.851 4,39%
Caminhão	31.062	31.695 2,04%	32.382 2,17%
Reboque	26.998	27.554 2,06%	28.195 2,33%
Utilitário	41.035	46.737 13,90%	52.321 11,95%
Outros	1.736	1.827 5,24%	1.827 0,00%
Ônibus	13.564	13.604 0,29%	13.947 2,52%
Micro-ônibus	6.346	6.365 0,30%	6.482 1,84%
Semirreboque	5.179	5.473 5,68%	5.745 4,97%

5 - Variação dos Tipos de Veículos Registrados no DF em Circulação
Distrito Federal, 2022 a setembro de 2024

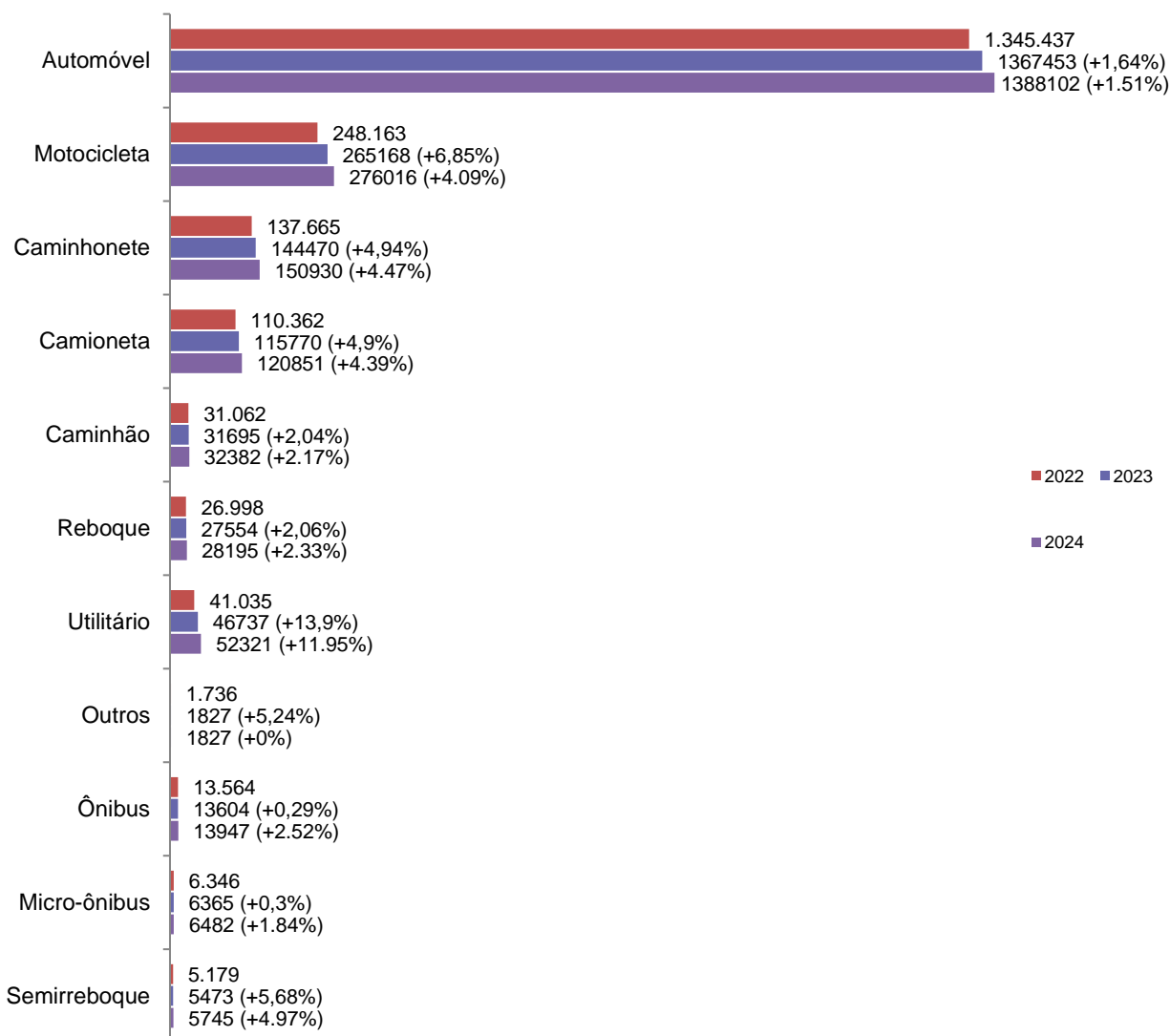

Fonte: GDF/SSP/DETRAN/DG/DIRTEC

Nota: O detalhamento por tipo de veículo está totalizando veículos a menos que o total em circulação desde 2018.